



CADERNO DE PROVA – QUESTÕES OBJETIVAS

**OPERADOR DE MÁQUINAS PESADAS**

Nome do Candidato:		Nº de Inscrição:	
Assinatura:			

**LEIA COM ATENÇÃO AS INSTRUÇÕES ABAIXO:**

1. É proibido folhear o caderno de provas antes da autorização do fiscal.
2. Confira se este caderno de provas corresponde ao cargo (cabeçalho desta página) para o qual você se candidatou.
3. Confira os dados impressos no cartão resposta. Quaisquer problemas deverão ser comunicados ao fiscal de sala, para registro em ata.
4. **Assine o cartão de respostas.**
5. Verifique se este caderno de prova contém **40 questões**. Não serão consideradas reclamações posteriores ao término da prova.
6. Cada questão da prova objetiva constitui-se de cinco alternativas, identificadas pelas letras A, B, C, D e E, das quais apenas uma será a resposta correta.
7. Preencha primeiramente o rascunho do cartão de respostas da prova objetiva, que se encontra no final desta página; em seguida, passe-o a limpo, com caneta esferográfica azul ou preta. Qualquer outra cor de tinta no cartão de respostas não será aceita pela leitora ótica.
8. Preencha o cartão de respostas da prova objetiva completando totalmente a opção, ao lado dos números, que corresponde à resposta correta.
9. Serão consideradas incorretas questões para as quais o candidato tenha preenchido mais de uma opção no cartão de respostas, bem como questões cuja opção apresente rasuras no cartão de respostas.
10. O cartão resposta não será substituído em hipótese alguma; portanto, evite rasuras.
11. Em sala, a comunicação entre os candidatos não será permitida, sob qualquer forma ou alegação.
12. Não será permitido o uso de calculadoras, dicionários, telefones celulares, pen drive ou de qualquer outro recurso didático, elétrico ou eletrônico, nem o uso de qualquer acessório que cubra as orelhas do candidato.
13. **A prova objetiva terá duração máxima de 3h30min**, incluído o tempo para preenchimento do cartão de respostas.
14. O candidato somente poderá retirar-se do local, bem como levar o caderno de provas, após 1 (uma) hora de seu início.
15. Os (3) três últimos candidatos somente poderão se retirar da sala de prova simultaneamente e devem fazê-lo após a assinatura da ata de sala.
16. As saídas para: banheiro, tomar medicamento e água, só serão permitidas acompanhadas por um fiscal de sala.
17. Os fiscais **NÃO** estão autorizados a prestar informações de interpretação das questões. Sua função é apenas fiscalizar e orientar quanto ao funcionamento do certame.
18. Ao concluir a prova, entregue ao fiscal de sala o cartão de respostas.

**Boa prova!**

01		02		03		04		05		06		07		08		09		10	
11		12		13		14		15		16		17		18		19		20	
21		22		23		24		25		26		27		28		29		30	
31		32		33		34		35		36		37		38		39		40	



## LÍNGUA PORTUGUESA

Leia o texto abaixo para responder as questões de 1 a 3:

### Uma Parede no Fundo

RIO DE JANEIRO - Entro na farmácia e peço um remédio. A moça do balcão nem vacila. Volta-se para um computador à sua frente, digita o nome do produto e me informa: "A importação desse medicamento foi descontinuada". Foi interrompida, ela quis dizer. Des + continuar = interromper. Não é uma sorte que alguns de seus clientes saibam um pouco de português?

Um dos ambientes mais desagradáveis hoje no Brasil são as farmácias. Quando se entra numa, atravessam-se longos corredores formados por estandes, os quais exibem fartas opções de xampus, sabonetes, desodorantes. Os outros setores são igualmente bem servidos. O de preservativos oferece camisinhas de todos os tipos, cores e tamanhos. Os bochechos bucais vêm em embalagens que permitem a um cidadão passar seis meses gargarejando sem parar um segundo. Mas nada supera o estoque de fraldas descartáveis - haja bebês para ensopar aquilo tudo.

Tudo isso é formidável, exceto que o setor de remédios resume-se a uma parede no fundo da farmácia, e, em 90% dos casos, está desabastecido do medicamento que você procura. Não precisa ser algo complicado, como um dentífrico especial para boca seca, um anticonvulsivante que exige receita médica ou uma pomada para hemorroidas. Remédios muito mais simples, de fabricação nacional, vivem em falta. <http://mainstreamo.blogspot.com.br/2015/12/uma-parede-no-fundo.html>

1. O autor do texto faz uma reflexão a partir de uma situação vivenciada na ida a farmácia. Desta reflexão pode-se entender que:

- a) A falta dos remédios nas farmácias se dá devido a importação descontinuada dos mesmos;
- b) As farmácias são ótimos lugares para fazer compras de produtos de higiene pessoal;
- c) As farmácias são ambientes desagradáveis porque possuem diversos outros produtos, porém os principais que são os remédios, vivem em falta;
- d) As farmácias possuem um estoque de fraldas bem abarrotado;
- e) É necessário que alguns dos clientes de farmácia saibam um pouco de português.

2. A importação desse medicamento foi descontinuada. A palavra em destaque:

- a) Possui prefixo e sufixo
- b) Possui apenas prefixo
- c) Possui apenas sufixo
- d) É formada por uma composição
- e) Não possui prefixo nem sufixo

3. *Tudo isso é formidável [...]* É antônimo de formidável:

- a) excelente, medonhamente grande
- b) péssimo, extraordinário
- c) pavoroso, admirável
- d) gigantesco, extraordinário
- e) péssimo, minúsculo

4. No último quadrinho observa-se o seguinte texto: *O enorme prazer de terminar de ler um livro para começar outro.* A palavra em destaque exerce a função de:



LINIERS, Macanudo. N.1. Campinas: Zarabatana Books, 2008, p.46.

- a) Substantivo
- b) Conjunção
- c) Adjetivo
- d) Pronome adjetivo
- e) Pronome substantivo

5. Observe o uso dos homônimos abaixo:

I. Não esqueça de colocar o *acento* nas palavras.

Pode sentar-se, guarde este *assento* pra você.

II. É proibido *cassar* animais aqui.

Querem *caçar* o mandato do atual prefeito.

III. Não aceitamos pagamentos em *cheque*.

Duda deu um *xequê* mate que a tornou vencedora do torneio.

- a) Apenas I e II estão incorretas
- b) Apenas I e III estão corretas
- c) Apenas II e III estão corretas
- d) I, II e III estão corretas
- e) I, II e III estão incorretas



6. A alternativa cuja palavra destacada dever ser classificada como artigo indefinido e não como numeral é:

- Carla comprou um produto qualquer para contribuir com a cesta básica.
- Mara tomou um susto ontem e um hoje, quase perde o bebê.
- Apenas uma pessoa é capaz de realizar esse trabalho.
- Um é bom, dois é demais.
- Durante o recesso, consegui ler só um livro.

7. Em relação ao acento da palavra em questão, podemos afirmar que:



- O acento desta palavra é facultativo sendo correta as duas grafias
- “jibóia” é acentuada por ser uma palavra proparoxítona e toda proparoxítona deve ser acentuada
- São acentuados todos os ditongos abertos “OI”, portanto o correto seria jibóia
- O ditongo “OI” não é mais acentuado em palavras paroxítonas, portanto o correto seria jiboia.
- “jiboia” é uma proparoxítona não acentuada

8. Observe as frases: I - Joana, quer macarronada?  
II - Joana quer macarronada.

A respeito da pontuação é correto afirmar:

- que na frase I temos um vocativo seguido de uma afirmação e na frase II uma afirmação
- que na frase I temos um vocativo seguido de uma interrogação e na frase II apenas uma afirmação marcada pelo ponto
- a única pontuação que altera o sentido das frases é a interrogação
- as duas frases apresentam vocativo, uma com vírgula e outra sem
- a vírgula da frase I é usada para separar o aposto

9. Leia a tirinha e marque a alternativa correta:



GALHARDO, Caco. Os pescocudos. Folha de S. Paulo. São Paulo, 29 de jan. 2004.

- Não há numeral na tirinha
- O numeral presente na tira é ordinal e equivale ao cardinal trezentos e quarenta e dois
- O numeral presente na tira é fracionário e equivale ao ordinal trezentos e quarenta e dois
- O numeral presente na tira é cardinal e equivale ao ordinal trezentos e quarenta e dois
- O numeral presente na tira é multiplicativo de trezentos e quarenta

10. Em relação ao sujeito dos verbos destacados pode-se afirmar que:

Através das janelas

Janelas são molduras dos acontecimentos.

Testemunham o tempo e a vida que corre por fora e por dentro. Mostram e escondem. Quando abertas, fazem a conexão da casa com a vida lá fora. Fechadas, preservam o lar do frio e dos olhares externos. Ainda assim, sempre deixam escapar detalhes, como um vaso de flor ou uma garrafa de cafés. (...)

SANTOS, Priscilla. Horizontes: destino para sua viagem interior.

- É um sujeito indeterminado.
- É um sujeito composto “o tempo” e “a vida”.
- Não há sujeito para esses verbos.
- O sujeito é elíptico – janelas.
- É um sujeito composto “janelas” e “a vida”.

## MATEMÁTICA

11. Dados  $N = \{0, 1, 2, 3, 4, 5, 6, 7, 8, 9\}$ ,  $A = \{0, 2, 4, 6, 8\}$ ,  $B = \{1, 3, 5, 7, 9\}$  e  $C = \{2, 5\}$ , determine  $C_N^A$ .

- $\{0, 2, 4, 6, 8\}$
- $\{1, 2, 5\}$
- $\{1, 3, 5, 7, 9\}$
- $\{6, 7, 8, 9\}$
- $\{\emptyset\}$

12. Em uma determinada cidade 40 pessoas assistirão a um espetáculo no teatro. Sabendo que elas sentarão em  $n$  fileiras das cadeiras deste teatro, cada uma com



$n + 3$  cadeiras e que ainda não sobrar cadeira vazia, quantos pessoas sentará em cada fileira?

- a) 7
- b) 10
- c) 9
- d) 8
- e) 6

13. Um capital de 60.000,00 foi aplicado à taxa de 3% ao mês durante 3 meses no sistema de juros compostos. No fim do terceiro mês, qual foi o montante?

- a) R\$ 61.800,00
- b) R\$ 62.400,00
- c) R\$ 65.563,62
- d) R\$ 65.563,00
- e) R\$ 62.480,00

14. A área de um círculo que tem 30 cm de diâmetro é:

- a)  $225 \pi \text{ cm}^2$
- b)  $60 \pi \text{ cm}^2$
- c)  $900 \pi \text{ cm}^2$
- d)  $100 \pi \text{ cm}^2$
- e)  $15 \pi \text{ cm}^2$

15. Sendo  $a = 6/10$ ,  $b = 5/2$  e  $c = 1/3$ , então  $(b \cdot c) - a$  é:

- a)  $7/30$
- b)  $5/10$
- c)  $1/16$
- d)  $5/30$
- e)  $6/16$

16. A soma das medidas dos ângulos internos de um heptágono convexo é:

- a)  $220^\circ$
- b)  $360^\circ$
- c)  $180^\circ$
- d)  $780^\circ$
- e)  $900^\circ$

### RACIOCINIO LÓGICO

17. Numa academia de 43 alunos, 27 praticam musculação, 15 praticam ginástica, 6 praticam ginástica e musculação. Quantos alunos não praticam ginástica e nem musculação?

- a) 27
- b) 15
- c) 17
- d) 7
- e) 34

18. Considere as seguintes proposições compostas:  $p_1$ :  $3+5 = 8$  ou  $3+5 = 9$  ( $p \vee q$ );  $p_2$ :  $2+6 = 7$ , então  $2+5 = 8$  ( $p \rightarrow q$ ) e assinale a alternativa correta:

- a)  $P_1$  (V);  $P_2$ (F)
- b)  $P_1$  (V);  $P_2$ (V)
- c)  $P_1$  (F);  $P_2$ (F)
- d)  $P_1$  (F);  $P_2$ (V)
- e)  $P_1$  (V);  $P_1$ (F)

19. Sejam  $p$ : 7% de 60 é 4,2 e  $q$ : 18 é divisível por 3. A tabela-verdade para estes argumentos  $p \wedge q$  é:

- a) V, V, F, F
- b) V, F, F, V
- c) F, F, F, V
- d) V, V, V, V
- e) V, F, F, F

20. Se  $A = \{x \in \mathbb{R} \mid -2 < x < 4\}$ ,  $B = \{x \in \mathbb{R} \mid -2 \leq x < 4\}$  e  $C = \{x \in \mathbb{R} \mid 2 < x < 4\}$ , então o conjunto  $A - [B \cap C]$  é dado por:

- a)  $\{0, 1\}$
- b)  $\{-1, 1\}$
- c)  $\{-1, 0, 1, 2\}$
- d)  $\{-1, 0, 1\}$
- e)  $\{0, 1, 2, 3\}$

21. Num restaurante no centro de Manaus há 8 tipos de peixes, 5 tipos de carnes, 6 tipos de sucos. Quantas são as possíveis combinações de um almoço nesse restaurante?

- a) 19
- b) 240
- c) 24
- d) 46
- e) 190

22. Numa escola da rede publica de ensino, possui atualmente 2100 alunos. Se a relação entre o número de meninos e meninas é de 5 por 2, quantos são os meninos?

- a) 10.500
- b) 100
- c) 1.500
- d) 2.000
- e) 1.900

### CONHECIMENTOS GERAIS

23. Assim como no restante do Brasil, a língua oficial em São Gabriel da Cachoeira é o português, porém, mais três idiomas foram aprovados por lei municipal (145/2002). São línguas reconhecidamente faladas no citado município, exceto:

- a) Português
- b) Nheengatu
- c) Tucano
- d) Macuxi
- e) Baniwa



24. Respeitada a carga horária profissional e a necessidade pública, é assegurado ao servidor da administração direta do município de São Gabriel da Cachoeira, o turno único de .....horas diárias de trabalho ininterrupto.

- a) Cinco
- b) Seis
- c) Sete
- d) Oito
- e) Nove

25. São Gabriel da Cachoeira é um dos municípios do Estado do Amazonas, de um total de:

- a) 62 municípios
- b) 63 municípios
- c) 61 municípios
- d) 64 municípios
- e) 60 municípios

26. A microcefalia, condição neurológica rara em que a cabeça e o cérebro da criança é significativamente menor do que a de outras da mesma idade e sexo. No Brasil ocorreu um surto em 2015 e sua maior ocorrência foi registrada na região:

- a) Norte
- b) Nordeste
- c) Sudeste
- d) Sul
- e) Centro Oeste

27. José Dirceu de Oliveira e Silva, um dos primeiros políticos presos brasileiros pela operação “Lava Jato”, exerceu o cargo no governo Lula de:

- a) Ministro da Fazenda
- b) Presidente do BNDS
- c) Ministro de Planejamento
- d) Presidente do Banco Central
- e) Ministro-Chefe da Casa Civil do Brasil

28. A indisposição entre a Coreia do Norte e os Estados Unidos da América, perduram décadas. Um dos motivos que levam a trocarem farpas na atualidade, é a persistência da Coreia em manter seu programa..... na íntegra.

- a) Espacial
- b) Ambiental
- c) Nuclear
- d) Social
- e) Político

### CONHECIMENTOS ESPECÍFICOS

29. Analise as afirmações e marque aquela que pode justificar a necessidade do uso de EPI's na operação de máquinas:

- a) A proteção e conservação da saúde serão mais facilmente atingidas se o operador fizer uso adequado dos EPI's enquanto trabalha.
- b) Apenas por conta da obrigatoriedade prevista em lei.
- c) Somente por ser norma da entidade contratante.
- d) Não há esta necessidade se o trabalhador tem bastante experiência.
- e) A necessidade vai depender dos anos de trabalho, sendo preciso apenas para os trabalhadores com pouca experiência.

30. A figura abaixo representa um instrumento do painel de uma retroescavadeira e indica:

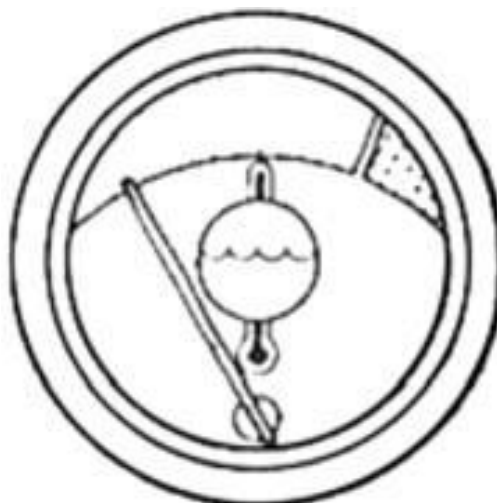

- a) Água do limpador.
- b) Óleo do motor.
- c) Óleo da transmissão.
- d) Óleo de freio.
- e) Água do motor

31. A localização do dispositivo de acionamento e parada das máquinas e equipamentos deve ser:

- a) De fácil visibilidade e acesso para que qualquer pessoa possa acionar.
- b) De difícil acesso ao operador.
- c) Em local que não possa ser facilmente acionado pelo operador em caso de emergência.
- d) De maneira que possa ser acionado pelo operador em seu local de trabalho.
- e) De maneira que coloque em risco a segurança do operador.

32. Assinale as máquinas admitidas para o empilhamento mecanizado conforme as normas regulamentadoras:

- a) Apenas empilhadeiras.
- b) Esteira rolante ou empilhadeira.
- c) Apenas esteiras rolantes.
- d) Macacos hidráulicos de elevação.
- e) Isso depende do volume a ser empilhado.



**33.** Antes de colocar a máquina em uso/operação é necessário:

- a) Observar apenas o uso dos EPI's por parte do operador.
- b) Observar somente a existência de vazamento de óleo.
- c) Verificar apenas se a chave se encontra na máquina ou se ela está conectada a uma fonte de energia.
- d) Desconsiderar qualquer situação de risco, pois se houver problema basta frear ou pressionar o botão desligar.
- e) Verificar os itens de segurança tais como possíveis vazamentos de óleo, mangueiras hidráulicas e outros itens que ofereçam condições perigosas.

**34.** O órgão responsável pela resolução que dispõe sobre padrões de emissão de ruídos, das atividades industriais:

- a) CONAMA
- b) SISNAMA
- c) DETRAN
- d) IBAMA
- e) INMETRO.

**35.** “Máquina utilizada pra a fabricação descontínua de produtos moldados, por meio de injeção de material no molde, que contém uma ou mais cavidades em que o produto é formado...”. Considerando os termos previstos na NR-12 esta sentença é usada para definir:

- a) Máquina de Molde
- b) Máquina de cavidade
- c) Máquina Injetora
- d) Máquina de formação
- e) Máquina de material moldado

**36.** Quanto a carros corta-bloco e transportador considera-se incorreto:

- a) Os equipamentos devem ser calculados e construídos de maneira que ofereçam condições necessárias de resistência e segurança.
- b) Em todo equipamento deve ser indicado, em local visível, nome do fabricante, o responsável técnico e a carga máxima de trabalho permitida.
- c) O operador de ambos, bem como a equipe que trabalha na movimentação do material, deve receber treinamento adequado e específico para a operação.
- d) Devem ser adotados procedimentos para impedir a retirada de chapas de um único lado do carro.
- e) O trabalho pode ser executado com pessoas entre as chapas.

**37.** Para o uso de máquinas pesadas com esteiras tratoras, é recomendação básica quanto à inclinação do terreno:

- a) Que seja evitado o trabalho na descida pelo risco de tombamento frontal ou lateral.

- b) Fazer o trabalho a noite para, caso a máquina tombe, isso não ocorra sobre um trabalhador.
- c) Que isso seja irrelevante, pois a máquina não tem risco de tombamento.
- d) Que o operador tenha no mínimo dois anos de experiência para evitar acidentes.
- e) Que o operador use o capacete para evitar traumatismo craniano quando houver tombamentos.

**38.** Em máquinas, bem como em automóveis de passeio o freio de estacionamento:

- a) É acionado por um botão.
- b) É acionado somente com o pé.
- c) Será acionado juntamente com o freio de serviço.
- d) Terá comando independente do freio de serviço (de pé).
- e) Não é acionado com a mão.

**39.** Quanto às máquinas utilizadas com plataforma de elevação destinadas a pessoas assinale o motivo pelo qual há riscos de eletrocussão:

- a) Não a esse risco se o operador usar EPI's.
- b) Elas têm seu funcionamento alimentado por corrente elétrica.
- c) A própria plataforma de elevação pode causar o problema por pane elétrica no sistema.
- d) A plataforma sempre trafega elevada em nível próximo à rede elétrica.
- e) Elas não apresentam isolamento e nem bloqueio quanto à proximidade ou contato direto com rede elétrica.

**40.** Os serviços a serem realizados em máquinas que ofereçam riscos de acidentes de trabalho devem ser realizados mediante OS's (ordem de serviço). Neste documento deverá constar:

- a) Apenas a data e a hora da execução do serviço.
- b) Informações que a empresa, técnico responsável ou operador julgarem necessárias, despreocupando-se do cumprimento de quaisquer normas vigentes.
- c) No mínimo a descrição do serviço, data e local da realização, nome e função dos trabalhadores, responsáveis pela OS e pelo serviço.
- d) As OS's são dispensáveis se o serviço for de fácil execução.
- e) Somente a descrição do serviço e quem o fará são dados imprescindíveis, os demais podem ser respondidos verbalmente.